

FACULDADE DE FARMÁCIA
UNIVERSIDADE DE LISBOA

Manual

Escolha de Horários MICF

Índice

1. Acesso à Plataforma	3
2. Processo de Escolha dos Horários	4
3. Ano de Colocação Curricular.....	6
4. Estudantes Repentes e colocados no mesmo ano curricular.....	7
5. Consulta do Estatuto na Área de Estudante.....	8
6. Escolha da Turma.....	9
7. Escolha de Unidades Curriculares Opcionais de Exceção.....	13
8. Escolha dos Turnos	14
9. Eliminação das Componentes Práticas ou Laboratoriais das UCS.....	19
10. Consulta e Impressão do Horário	21
11. Troca de horários – Turma ou Turno.....	22

O Conselho Pedagógico é o órgão da Faculdade de Farmácia responsável pela elaboração dos horários e pela planificação de ocupação das salas.

Na organização dos horários das aulas são tidas em consideração as necessidades de funcionamento da Faculdade.

1. Acesso à Plataforma

A escolha dos horários (*Turma* e *Turnos*) é efetuada, exclusivamente, em formato digital e o estudante deve possuir as credenciais de acesso ao [Portal Fénix Edu](#).

Caso não se recorde das credenciais de acesso:

1. Deverá aceder ao [link de recuperação da Conta Campus/Edu](#).
2. Clique em **Recuperar Acesso**.

3. Indique o seu utilizador da conta Campus/Edu (**username**) ou insira o **email** que utilizou para criar a conta. Clique em **Reset Password**.
4. Receberá no email que utilizou para criar a conta Campus/Edu a informação para proceder à criação de uma nova palavra-passe.

2. Processo de Escolha dos Horários

O processo escolha de horários na Faculdade de Farmácia da Universidade de Lisboa cumpre com os seguintes pressupostos:

1. Renovação de Inscrição:

Os estudantes devem inscrever-se obrigatoriamente em todas as unidades curriculares em atraso e, no máximo, em 60 ECTS correspondentes ao ano curricular onde estão colocados ou do seguinte. No total, o estudante só pode inscrever -se em 84 ECTS.

2. Escolha de Horários (Turmas):

Os estudantes devem aceder ao Portal Fénix e escolher a Turma, por prioridade, nos prazos previstos para o efeito consoante o ano em que estão colocados (5º, 4º, 3º, 2º ou 1º ano).

O [Despacho nº 21/2021 – Estatutos Especiais](#) define os estatutos com prioridade na escolha dos Horários:

- Atleta de Alta Competição
- Estudante Atleta FFUL
- Estudante Atleta ULisboa
- Estudante c/necessidades Educativas Especiais
- Bombeiro
- Militar
- Trabalhador-Estudante

3. Escolha de Horários de UC's adiantadas e opcionais de exceção(Turnos):

Estes estudantes devem aceder ao Portal Fénix e escolher os Turnos (Teórico, Prático e Laboratorial), por prioridade, nos prazos previstos para o efeito.

4. Estudantes Repentes e colocados no mesmo ano curricular:

Os estudantes repetentes não devem escolher uma turma, pois vão ocupar turnos das componentes práticas e laboratoriais que ainda se encontram válidas pelo que devem escolher o seu horário por turnos. Os estudantes nesta situação estão identificados no Portal Fénix com o estatuto – Estudante sem prioridade na escolha dos horários.

5. Estudantes Reprovados com as componentes prática/laboratorial válidas:

Os estudantes com componentes prática/laboratorial válidas* não necessitam de se inscrever nos turnos das UC com ensino prático/laboratorial válido.

*A classificação obtida na avaliação do ensino prático e laboratorial é válida durante 3 anos letivos, incluindo o ano em que o aluno obteve o aproveitamento e nos dois seguintes.

No entanto, todos os estudantes que queiram assistir às aulas práticas devem solicitar a inscrição nos turnos ao Conselho Pedagógico da FFUL. Para o efeito devem aceder ao Portal Fénix Edu e no separador das candidaturas, preencher o pedido correspondente “Estudantes com Práticas Válidas”. Não são permitidas inscrições na componente laboratorial.

6. Estudantes Reprovados com as componentes prática/laboratorial não válidas:

Os estudantes com as componentes prática/laboratorial que já não se encontrem válidas** devem inscrever-se nos turnos das respetivas UC.

**A classificação obtida na avaliação do ensino prático e laboratorial há mais de 3 anos letivos (incluindo o ano em que o aluno obteve o aproveitamento e nos dois seguintes) já não é válida.

3. Ano de Colocação Curricular

Todos os estudantes devem verificar, obrigatoriamente, o seu ano de colocação: 1º, 2º, 3º, 4º ou 5º ano, no Portal Fénix, antes da escolha do seu horário:

Ano Curricular	Nº de ECTS para transitar de ano
1º	36
2º	96
3º	156
4º	216
5º	-----

Para o efeito, após a autenticação, devem aceder ao separador **“Aluno”** e em **“Consultar”**, **“Currículo”**, clicar em **“Cálculo Média / Ano Curricular”**:

Currículo do Aluno
Mestrado Integrado em Ciências Farmacêuticas

Seleccionar Outra Matrícula **Cálculo Média / Ano Curricular**

Plano Curricular: 4_MICF_Plano2019_300

Seguidamente surgirá um novo menu onde poderá consultar, entre outras informações, o ano de colocação:

Cálculo Média / Ano Curricular

Mestrado Integrado 1º Ciclo

Ano Curricular	Créditos	Média
4 (2022/2023)	186.0	11.82 (0 - 20)

4. Estudantes Repetentes e colocados no mesmo ano curricular

Os estudantes repetentes não devem escolher uma turma, pois vão ocupar turnos das componentes práticas e laboratoriais que ainda se encontram válidas pelo que devem escolher o seu horário por turnos.

Os estudantes nesta situação estão identificados no Portal Fénix com o estatuto – ***Estudante sem prioridade na escolha dos horários.***

Antes do processo de escolha dos horários, os estudantes devem validar se têm este estatuto atribuído. Para o efeito, após a autenticação, devem aceder ao separador “**Aluno**” e em “**Consultar**” clicar em “**Estatutos**”:

Estatuto	Início
49 - Estudante sem prioridade na escolha dos horários	2º Semestre 2023/2024
49 - Estudante sem prioridade na escolha dos horários	1º Semestre 2023/2024
29 - Estudante Atleta FFUL	1º Semestre 2023/2024

5. Consulta do Estatuto na Área de Estudante

O processo de escolha de horários da FFUL tem em conta o [Mapa de Prazos Académicos](#) e os alunos com prioridade de escolha de horário têm primazia, primeiramente, na escolha das turmas e, só após este processo estar concluído, têm prioridade na escolha dos turnos (atrasados ou adiantados). O [Despacho nº 21/2021 - Estatutos Especiais](#) define as prioridades na escolha dos Horários:

- Atleta de Alta Competição
- Estudante Atleta FFUL
- Estudante Atleta ULisboa
- Estudante c/necessidades Educativas Especiais
- Bombeiro
- Militar
- Trabalhador-Estudante

Todos os estudantes devem verificar, atempadamente, no Portal Fénix, se o seu pedido de estatuto já foi deferido antes da escolha do seu horário:

Para o efeito, após a autenticação, devem aceder ao separador **“Aluno”** e em **“Consultar”** clicar em **“Estatutos”**:

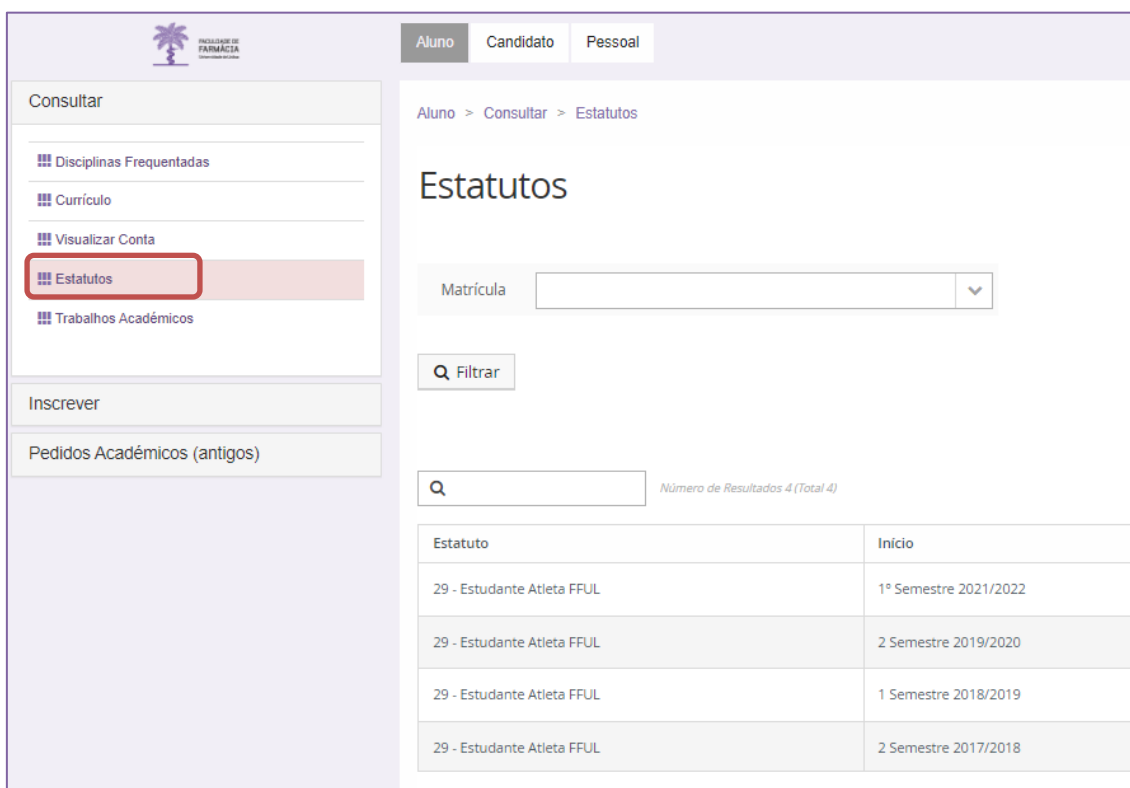

Aluno Candidato Pessoal

Aluno > Consultar > Estatutos

Estatutos

Matrícula

Q Filtrar

Q Número de Resultados 4 (Total 4)

Estatuto	Início
29 - Estudante Atleta FFUL	1º Semestre 2021/2022
29 - Estudante Atleta FFUL	2 Semestre 2019/2020
29 - Estudante Atleta FFUL	1 Semestre 2018/2019
29 - Estudante Atleta FFUL	2 Semestre 2017/2018

6. Escolha da Turma

A escolha de horários é efetuada por Turma, não havendo lugar à composição de um horário específico para cada estudante. Os estudantes devem consultar previamente os horários disponíveis no [Site da FFUL](#) para, antecipadamente, escolher uma *Turma* na qual seja possível integrar (sem sobreposições) as unidades curriculares em atraso ou adiantadas.

Para os estudantes com anos curriculares completos, sem qualquer UC em atraso, bastará escolher uma Turma.

Após a escolha da Turma, os estudantes com unidades curriculares adiantadas e/ou atrasadas, bem como os estudantes que optam por frequentar as *Opções Exceção*, devem completar o seu horário com a inscrição nos respetivos *Turnos*.

O processo de escolha de horários da FFUL tem em conta o [Mapa de Prazos Académicos](#) e os alunos com prioridade de escolha de horário têm prioridade, primeiramente, na escolha das turmas e, só após este processo estar concluído, têm prioridade na escolha dos turnos. O [Despacho nº 21/2021 - Estatutos Especiais](#) define as prioridades na escolha dos Horários.

1. No menu de topo, selecione a opção **“Aluno”**:

2. No menu lateral, expanda a opção **“Inscrever”** e selecione **“Processos de Inscrição”**.
3. Clique depois em **“Iniciar Processo”**.

4. No menu seguinte serão apresentados todos os prazos que os alunos devem cumprir para efetuarem com sucesso a escolha do seu horário:

Instruções

Escolha de Horário (Alunos Sem Prioridade) -3º Ano Mestrado Integrado em Ciências Farmacêuticas

< Retroceder Passo 1 de 4 > Avançar

Escolha da Turma Geral

- 1 de fevereiro (das 9h00 até às 23h59) – Alunos do 1º, 2º, 3º e 4º ano do MICF com Estatuto (Prioridade na escolha de horários).
- 2 de fevereiro (das 9h00 até às 23h59) – Restantes alunos.

Escolha dos Turnos das unidades curriculares adiantadas/atrasadas e Opcionais Exceções:

- 3 de fevereiro (das 09h00 até às 12h) – Alunos do 1º, 2º, 3º e 4º ano do MICF com Estatuto (Prioridade na escolha de horários)
- 3 de fevereiro (das 14h até às 23h59h) – Restantes alunos

Horários

- 1.º ano – Turmas | Unidades Curriculares
- 2.º ano – Turmas | Unidades Curriculares
- 3.º ano – Turmas | Unidades Curriculares
- 4.º ano – Turmas | Unidades Curriculares

Manual de Escolha de Horários para o 2º semestre de 2021/2022.

Troca de Horários: 3 a 4 de fevereiro

5. Após verificar toda a informação deverá clicar em **“Avançar”**.
6. No menu seguinte surgirá o elenco de todas as Turmas Gerais (TG), do ano em que o estudante está colocado.

Escolha de Turma

Escolha de Horário (Alunos Sem Prioridade) -3º Ano Mestrado Integrado em Ciências Farmacêuticas

< Retroceder Passo 2 de 4 > Avançar

2º Semestre 2021/2022

Turmas do ano currícular: 3

TG01A	TG01B	TG02A	TG02B	TG03A	TG03B	TG04A	TG04B	TG05A	TG05B	TG06A	TG06B	TG07A	TG07B	TG08A	TG08B	TG09A	TG09B	TG10A	▶
-------	-------	-------	-------	-------	-------	-------	-------	-------	--------------	-------	-------	-------	-------	-------	-------	-------	-------	-------	---

Os alunos inscritos em unidades curriculares opcionais devem escolher uma turma que seja compatível com a opção onde ficaram colocados, conforme os horários publicados no [Site da FFUL](#).

NOTA: Durante o processo da escolha do horário não deverá atualizar a página sob pena de perder a(s) vaga(s) que está a ocupar momentaneamente.

7. Escolha a turma pretendida e clique na opção “Inscriver em Turma”:

Escolha de Turma
Escolha de Horário (Alunos Sem Prioridade) -3º Ano Mestrado Integrado em Ciências Farmacêuticas

< Retroceder Passo 2 de 4 > Avançar

Turmas disponíveis para matricular: 3

TG01A TG01B TG02A **TG02B** TG03A TG03B TG04A TG04B TG05A TG05B TG06A TG06B TG07A TG07B TG08A TG08B TG09A TG09B TG10A

Inscriver em Turma

Esta turma contém turnos de 2 disciplinas frequentadas pelo aluno

2º Semestre 2021/2022

8. Confirme se selecionou a turma correta e consulte o horário abaixo:

TG01A TG01B TG02A **TG02B (Inscrito)** TG03A TG03B TG04A TG04B TG05A TG05B TG06A TG06B TG07A TG07B TG08A TG08B TG09A TG09B

Desinscrever

Esta turma contém turnos de 2 disciplinas frequentadas pelo aluno

	Segunda-feira	Terça-feira	Quarta-feira	Quinta-feira	Sexta-feira	Sábado	Domingo
9:00	9:00 Química Farmacêutica I (T)		9:00 Química Farmacêutica I (T)				
10:00			10:00 Virologia (T)	10:00 Química Farmacêutica I (P10B)			
11:00		11:00 Química Farmacêutica I (L4B)					
12:00							
13:00							
14:00					14:00 Química Farmacêutica I (T)		
15:00					15:00 Virologia (T)		
16:00	15:30 Virologia (L4B)						
17:00							

9. Caso não esteja colocado na turma correta, poderá clicar em “Desinscrever” e escolher outra turma.

Tenha em atenção que a escolha das turmas esgota rapidamente, pelo que, se a turma preferencial não estiver disponível, terá de seleccionar outra turma.

NOTA: Não deverá terminar o processo sem escolher uma Turma (TG).

10. Caso selecione uma Turma que já não tenha vagas, surgirá no ecrã a informação **“Turma Lotada”**;

Turmas do ano curricular: 3

TG01A (Inscrito)	TG01B	TG02A	TG02B	TG03A	TG03B	TG04A	TG04B
------------------	-------	--------------	--------------	-------	-------	-------	-------

▲ Turma Lotada

Esta turma contém turnos de 5 disciplinas frequentadas pelo aluno

Neste caso, deve escolher outra Turma (TG). Se, neste processo de escolha, todas as TG estiverem lotadas, deve continuar a tentar escolher uma TG até ao final do dia. Se mesmo assim não conseguir uma colocação, deverá inscrever-se nos turnos, nos prazos estabelecidos para a inscrição nas UCS atrasadas e adiantas.

11. Após selecionar a turma pretendida, deve clicar em **“Avançar”** para que o sistema apresente um resumo dos turnos em que se inscreveu. Deverá validar esta informação:

Resumo
Escolha de Horário (Alunos Sem Prioridade) -3º Ano Mestrado Integrado em Ciências Farmacêuticas

Passo 3 de 4

Ano lectivo	Periodo	Unidade Curricular	Turnos
2021/2022	3 Ano, 2 Semestre	[94476] Virologia	L4B (Seg. 15:30 - 17:00), T (Qua. 10:00 - 11:00 ; Qui. 15:00 - 16:00), T1 (Qui. 15:00 - 16:00 ; Qua. 10:00 - 11:00)
2021/2022	4 Ano, 2 Semestre	[94487] Tecnologia Farmacêutica III	
2021/2022	2 Ano, 2 Semestre	[94465] Química Orgânica II	T1 (Sex. 09:00 - 10:00 ; Seg. 18:00 - 19:00), P3A (Ter. 08:30 - 10:00), T1 (Sex. 12:00 - 13:00 ; Ter. 13:00 - 14:00), P6 (Ter. 17:00 - 18:30), L9 (Qui. 14:00 - 17:00)
2021/2022	4 Ano, 2 Semestre	[94486] Saúde Pública	
2021/2022	1 Ano, 2 Semestre	[94452] Histologia e Embriologia	T1 (Qua. 14:00 - 15:00 ; Ter. 10:00 - 11:00), T1 (Qua. 15:00 - 16:00 ; Ter. 10:00 - 11:00), P15 (Qui. 13:00 - 14:30)
2021/2022	3 Ano, 2 Semestre	[94474] Química Farmacêutica I	L4B (Ter. 11:00 - 14:00), T (Qua. 09:00 - 10:00 ; Qui. 14:00 - 15:00 ; Seg. 09:00 - 10:00), P10B (Qui. 10:00 - 11:30), T1 (Qui. 14:00 - 15:00 ; Qua. 09:00 - 10:00 ; Seg. 09:00 - 10:00), P7A (Qua. 15:30 - 17:00), L8A (Qua. 17:00 - 20:00)
2021/2022	4 Ano, 2 Semestre	[94483] Bioquímica Clínica	
2021/2022	2 Ano, 2 Semestre	[94464] Fisiologia Humana	T1 (Sex. 12:00 - 13:00 ; Ter. 14:00 - 15:00 ; Seg. 14:00 - 15:00), T1 (Qui. 14:00 - 15:00 ; Qua. 11:00 - 12:00 - Anfiteatro F ; Seg. 11:00 - 12:00 - Anfiteatro F), TP10 (Ter. 17:00 - 18:30 - A.16)

NOTA: Segundo o Regulamento do Mestrado Integrado em Ciências Farmacêuticas, a classificação obtida na avaliação do ensino prático e laboratorial é válida durante 3 anos letivos, incluindo o ano em que o estudante obteve o aproveitamento e nos dois seguintes, desde que não haja mudanças significativas no respetivo programa, e/ou alguma situação de exceção aprovada pelo Conselho Pedagógico. Essas alterações são previamente informadas pelos regentes das UCS.

Os estudantes que tenham sido aprovados à componente prática/laboratorial de uma disciplina, têm obrigatoriamente que remover a turma específica (Turno) durante o prazo de inscrição nos Turnos (UCs Atrasadas e Adiantados).

12. Após validar a sua inscrição, deverá clicar em **“Avançar”** para terminar a escolha do Horário:

Confirmar Escolha
Escolha de Horário (Alunos Sem Prioridade) -3º Ano Mestrado Integrado em Ciências Farmacêuticas

< Retroceder Passo 4 de 4

Os estudantes com unidades curriculares adiantadas e/ou atrasadas devem inscrever-se nos respetivos turnos nos prazos estabelecidos para o efeito, consoante o Mapa de Prazos Académicos da FFUL.

⚠ Tem que clicar em *Confirmar Horário* e depois em *Finalizar* para terminar o processo.
Após terminar o processo deverá consultar na sua área de aluno o horário em que foi colocado.

✓ Confirmar Horário Finalizar

13. Para finalizar o processo tem de clicar em **“Confirmar Horário”** e depois em **“Finalizar”**.

NOTA: Após terminar o processo, deverá consultar na sua área de aluno o horário em que ficou colocado.

7. Escolha de Unidades Curriculares Opcionais de Exceção

Aquando da escolha da Turma Geral, os alunos inscritos nas Unidades Curriculares Opcionais de Exceção não serão colocados nos respetivos turnos destas UCS e não irão visualizar os horários. No entanto, o estudante na escolha da Turma Geral, terá sempre de ter em conta o horário da UC opcional em que ficou colocado.

No prazo destinado à escolha dos turnos poderá completar o seu horário e inscrever-se nos turnos desejados das Unidades Curriculares Opcionais de Exceção. Em cada ano letivo os Serviços Académicos publicam a lista das Unidades Curriculares Opcionais de Exceção.

8. Escolha dos Turnos

A escolha dos turnos é exclusiva para os estudantes com unidades curriculares adiantadas e/ou atrasadas, e/ou com opcionais exceções.

As unidades curriculares apresentam os seguintes tipos de turnos:

- T – Teóricos
- TP – Teórico-Práticos
- P- Práticos
- L – Laboratoriais

Os alunos que não se conseguiram inscrever numa turma por falta de vagas, podem ainda inscrever-se nos turnos das UCs em que estão inscritos consoante as vagas disponíveis.

1. No menu lateral, expanda a opção “**Inscriver**” e selecione “**Processos de Inscrição**”.
2. Clique depois em “**Iniciar Processo**”.

3. No menu seguinte serão apresentados todos os prazos que os alunos devem cumprir para efetuarem com sucesso a escolha do seu horário:

Instruções
Escolha de Horário (Alunos Sem Prioridade) -3º Ano Mestrado Integrado em Ciências Farmacêuticas

< Retroceder Passo 1 de 4 > Avançar

Escolha da Turma Geral

- 1 de fevereiro (das 9h00 até às 23h59) – Alunos do 1º, 2º, 3º e 4º ano do MICF com Estatuto (Prioridade na escolha de horários).
- 2 de fevereiro (das 9h00 até às 23h59) – Restantes alunos.

Escolha dos Turnos das unidades curriculares adiantadas/atrasadas e Opcionais Exceções:

- 3 de fevereiro (das 09h00 até às 12h) – Alunos do 1º, 2º, 3º e 4º ano do MICF com Estatuto (Prioridade na escolha de horários)
- 3 de fevereiro (das 14h até às 23h59h) – Restantes alunos

Horários

- 1.º ano – Turmas | Unidades Curriculares
- 2.º ano – Turmas | Unidades Curriculares
- 3.º ano – Turmas | Unidades Curriculares
- 4.º ano – Turmas | Unidades Curriculares

Manual de Escolha de Horários para o 2º semestre de 2021/2022.

Troca de Horários: 3 a 4 de fevereiro

- Após verificar toda a informação deverá clicar em **“Avançar”**.
- No separador seguinte surgirão as Unidades Curriculares em que está inscrito e poderá efetuar a inscrição, primeiramente, nos Turnos Teóricos (T) e depois nos Práticos e Laboratoriais (L):

Inscrição em Unidades Curriculares e Turnos

UC 's adiantadas e/ou atrasadas e opcionais exceções – Uc 's adiantadas e/ou atrasadas e opcionais exceções – Restantes Alunos Mestrado Integrado em Ciências Fa

Passo 2 de 5

2º Semestre 2021/2022

Código	Unidade Curricular	Teórica	Laboratorial	Teórico-Prática
94530	Comunicação em Cuidados de Saúde			
94031_7ects, 94473	Farmacologia II	T Seg. 10:00 - 12:00; Qua. 1		
94035, 94474	Química Farmacêutica I	T Qua. 09:00 - 10:00; Seg. 0	L7A Qua. 14:00 - 17:00	P5A Ter. 11:30 - 13:00
94477	Seminário II - Farmacêutico e Sociedade			TP Qui. 16:00 - 18:00
94036_7ects, 94475	Tecnologia Farmacêutica I	T Qua. 08:00 - 09:00; Seg. 0		P8A Qua. 17:00 - 20:00
94476	Virologia	T Qua. 10:00 - 11:00; Qui. 1	L3A Seg. 15:30 - 17:00	

Todos os alunos devem escolher o horário das teóricas, independentemente de terem obtido aprovação à componente prática/laboratorial

- Inscrição no **Turno Teórico**: Seleccione o turno pretendido, expandindo o separador das aulas teóricas.

Passo 2 de 5

Código	Unidade Curricular	Teórica	Laboratorial
94530	Comunicação em Cuidados de Saúde		
94031_7ects, 94473	Farmacologia II	T Seg. 10:00 - 12:00; Qua. 1	
94035, 94474	Química Farmacêutica I	T Seg. 10:00 - 12:00; Qua. 11:00 - 12:00	L7A Qua. 14:00 - 17:00
94477	Seminário II - Farmacêutico e Sociedade		
94036_7ects, 94475	Tecnologia Farmacêutica I	T Qua. 08:00 - 09:00; Seg. 0	
94476	Virologia	T Qua. 10:00 - 11:00; Qui. 1	L3A Seg. 15:30 - 17:00

Após efetuar a escolha, clique em **“Guardar”**:

Código	Unidade Curricular	Teórica	Laboratorial
94530	Comunicação em Cuidados de Saúde		
94031_7ects, 94473	Farmacologia II	T Seg. 10:00 - 12:00 ; Qua. 1	
94035, 94474	Química Farmacêutica I	T Qua. 09:00 - 10:00 ; Seg. 0	L7A Qua. 14:00 - 17:00
94477	Seminário II - Farmacêutico e Sociedade		
94036_7ects, 94475	Tecnologia Farmacêutica I	T Qua. 08:00 - 09:00 ; Seg. 0	
94476	Virologia	T Qua. 10:00 - 11:00 ; Qui. 1	L3A Seg. 15:30 - 17:00

Guardar 

7. Inscrição no Turno Prático e/ou Laboratorial: Repita o processo anterior e selecione o turno pretendido, expandindo o separador das aulas Laboratoriais e Práticas.

Passo 2 de 5

2º Se

Código	Unidade Curricular	Teórica	Laboratorial	Teórico-Prática
94049_5ects, 94483	Bioquímica Clínica	T Qua. 10:00 - 11:00 ; Qui. 1		P10A Qua. 15:00 - 16:30
94464	Fisiologia Humana	T Sex. 08:00 - 09:00 ; Seg. 14		P10A Qua. 09:00 - 10:30
94009_5ects, 94452	Histologia e Embriologia	T Ter. 11:00 - 12:00 ; Qui. 10		P10A Qua. 11:30 - 13:00
94035, 94474	Química Farmacêutica I	T Qua. 09:00 - 10:00 ; Seg. 0	L4A Ter. 11:00 - 14:00	P10A Qui. 10:00 - 11:30
94476	Química Orgânica II	T Sex. 09:00 - 10:00 ; Seg. 18	L10A Qui. 14:00 - 17:00	P10B Qua. 10:30 - 12:00
94474	Saúde Pública	T Ter. 15:00 - 16:00 ; Qua. 11		P1A Seg. 14:00 - 16:00

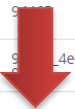
Guardar 

8. Verifique as inscrições que está a realizar no horário apresentado:

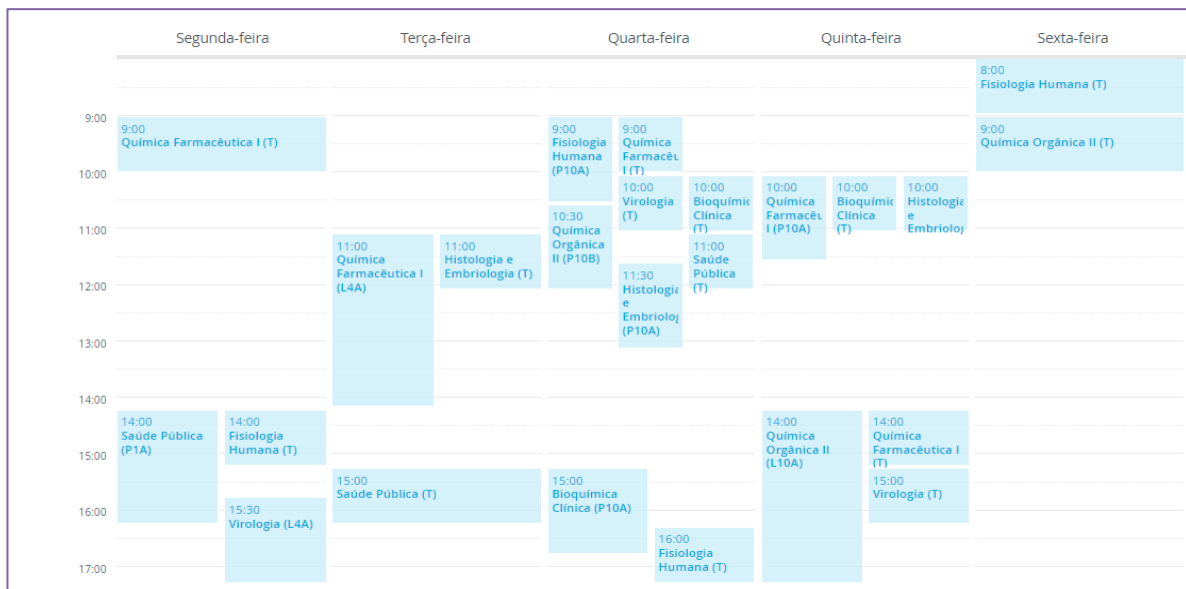

9. Se no processo de escolha do horário dos turnos se verificar uma **sobreposição** (imagem abaixo), **deverá escolher outro turno** que seja correspondente com o seu horário:

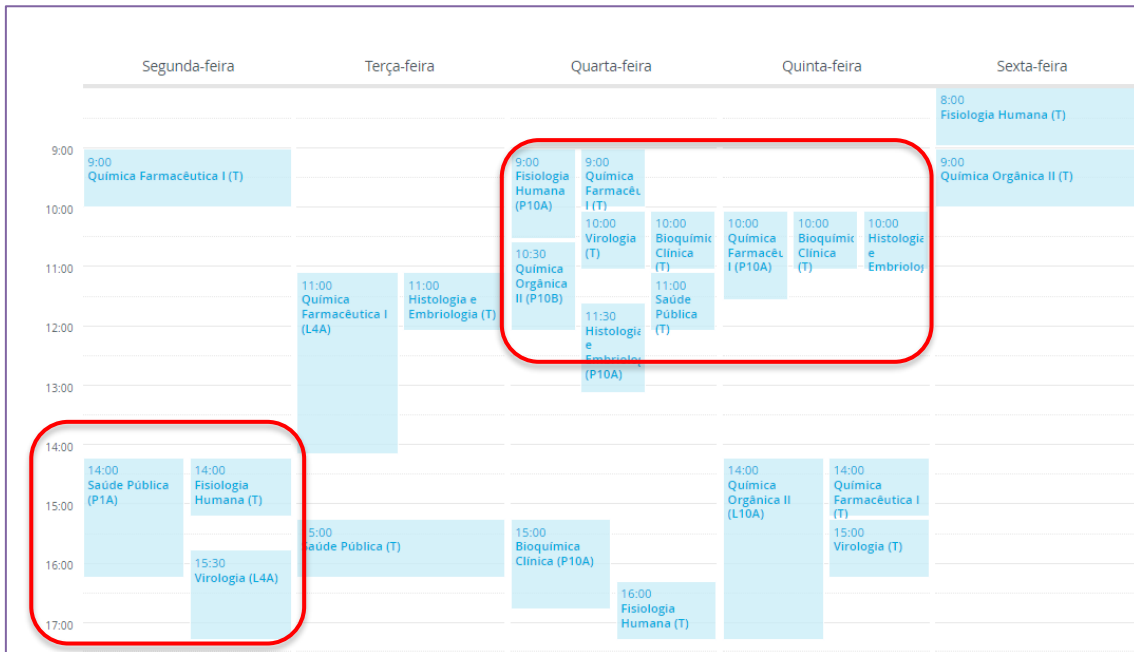

10. Ao clicar em **“Sobreposição de Aulas”**, o sistema apresenta todos os turnos sobrepostos:

^ Sobreposição de Aulas

▲ Qua. 09:00 - 10:30 (Fisiologia Humana) | Qua. 10:00 - 11:00 (Bioquímica Clínica), Qua. 09:00 - 10:00 (Química Farmacêutica I), Qua. 10:00 - 11:00 (Virologia)
Qua. 10:00 - 11:00 (Bioquímica Clínica) | Qua. 10:00 - 11:00 (Virologia)
Qua. 10:30 - 12:00 (Química Orgânica II) | Qua. 10:00 - 11:00 (Bioquímica Clínica), Qua. 11:00 - 12:00 (Saúde Pública), Qua. 10:00 - 11:00 (Virologia)
Qua. 11:30 - 13:00 (Histologia e Embriologia) | Qua. 11:00 - 12:00 (Saúde Pública), Qua. 10:30 - 12:00 (Química Orgânica II)
Qua. 15:00 - 16:30 (Bioquímica Clínica) | Qua. 16:00 - 17:00 (Fisiologia Humana)
Qui. 10:00 - 11:00 (Bioquímica Clínica) | Qui. 10:00 - 11:30 (Química Farmacêutica I)
Qui. 10:00 - 11:00 (Histologia e Embriologia) | Qui. 10:00 - 11:30 (Química Farmacêutica I), Qui. 10:00 - 11:00 (Bioquímica Clínica)
Qui. 14:00 - 17:00 (Química Orgânica II) | Qui. 14:00 - 15:00 (Química Farmacêutica I), Qui. 15:00 - 16:00 (Virologia)
Seg. 14:00 - 16:00 (Saúde Pública) | Seg. 15:30 - 17:00 (Virologia), Seg. 14:00 - 15:00 (Fisiologia Humana)
Ter. 11:00 - 12:00 (Histologia e Embriologia) | Ter. 11:00 - 14:00 (Química Farmacêutica I)

11. Tenha em atenção que o horário só é atribuído após o aluno clicar em **“Guardar”**.

NOTA: Após terminar o processo, deverá consultar na sua área de aluno o horário em que foi colocado. Se o sistema não apresentar o horário é porque não guardou a sua escolha dos turnos.

12. Após clicar em **“Guardar”** deverá clicar em **“Avançar”** para continuar com o processo:

Inscrição em Unidades Curriculares e Turnos
UC's adiantadas e/ou atrasadas e opcionais exceções – Uc's adiantadas e/o

↓

< Retroceder Passo 2 de 5 > Avançar

13. Seguidamente, o sistema recorda ao estudante que o horário só é atribuído ao clicar em **“Guardar”**, pelo que deverá clicar em **“Avançar”** para continuar com o processo:

ATENÇÃO:
UC 's adiantadas e/ou atrasadas e opcionais exceções – Uc 's adiantadas e/ou atrasadas e opcionais exceções

< Retroceder Passo 3 de 5 > Avançar

O horário só é atribuído após clicar em **“Guardar”**.

< Retroceder Passo 3 de 5 > Avançar

14. No ecrã seguinte, o sistema apresenta um resumo dos turnos em que se inscreve:

Resumo
UC 's adiantadas e/ou atrasadas e opcionais exceções – Uc 's adiantadas e/ou atrasadas e opcionais exceções – Restantes Alunos

< Retroceder Passo 4 de 5 > Avançar

Ano lectivo	Período	Unidade Curricular	Turnos
2021/2022	1 Ano, 2 Semestre	[94452] Histologia e Embriologia	T1 (Qua. 14:00 - 15:00; Ter. 10:00 - 11:00); T1 (Qua. 15:00 - 16:00; Ter. 10:00 - 11:00); P15 (Qui. 13:00 - 14:30); P10A (Qua. 11:30 - 13:00); T (Ter. 11:00 - 12:00; Qui. 10:00 - 11:00)
2021/2022	2 Ano, 2 Semestre	[94465] Química Orgânica II	T1 (Sex. 09:00 - 10:00; Seg. 18:00 - 19:00); P3A (Ter. 08:30 - 10:00); T1 (Sex. 12:00 - 13:00; Ter. 13:00 - 14:00); P6 (Ter. 17:00 - 18:30); L9 (Qui. 14:00 - 17:00); T (Sex. 09:00 - 10:00; Seg. 18:00 - 19:00); L10A (Qui. 14:00 - 17:00); P10B (Qua. 10:30 - 12:00)
2021/2022	4 Ano, 2 Semestre	[94483] Bioquímica Clínica	P10A (Qua. 15:00 - 16:30); T (Qua. 10:00 - 11:00; Qui. 10:00 - 11:00)

15. Após validar a sua inscrição, deverá clicar em **“Avançar”** para terminar a escolha dos Turnos do seu horário.

Confirmar Horário
UC 's adiantadas e/ou atrasadas e opcionais exceções – Uc 's adiantadas e/ou atrasadas e opcionais exceções

< Retroceder Passo 5 de 5

O horário só é atribuído após clicar em **“Guardar”**.

⚠ Tem que clicar em *Confirmar Horário* e depois em *Finalizar* para terminar o processo.

✓ Confirmar Horário Finalizar

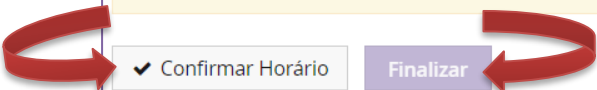

16. Para finalizar o processo tem de clicar em **“Confirmar Horário”** e, depois, em **“Finalizar”**.

9. Eliminação das Componentes Práticas ou Laboratoriais das UCS

Os alunos, que tenham sido aprovados à componente prática/laboratorial de uma UC, têm **obrigatoriamente de remover o Turno específico dessa UC.**

1. No menu lateral, expanda a opção **“Inscrever”** e seleccione **“Processos de Inscrição”**.
2. Clique depois em **“Iniciar Processo”**.

Aluno > Inscrever > Processos de Inscrição

Processos de Inscrição

Processos a Decorrer

UC 's adiantadas e/ou atrasadas e opcionais exceções - Uc 's adiantadas e/ou atrasadas e opcionais exceções - Restantes Alunos

Período(s): 2º Semestre 2021/2022

Datas: 31-01-2022 14:00 a 10-02-2022 23:59

Matrícula: Mestrado Integrado em Ciências Farmacêuticas - 4_MICF_Plano2019_300

[Iniciar Processo](#)

3. No separador seguinte surgirão as Unidades Curriculares em que está inscrito:

Inscrição em Unidades Curriculares e Turnos

UC 's adiantadas e/ou atrasadas e opcionais exceções - Uc 's adiantadas e/ou atrasadas e opcionais exceções - Restantes Alunos Mestrado Integrado em Ciências Far

2º Semestre 2021/2022

Passo 2 de 5

Código	Unidade Curricular	Teórica	Laboratorial	Teórico-Prática
94530	Comunicação em Cuidados de Saúde			
94031_7ects, 94473	Farmacologia II	T Seg. 10:00 - 12:00; Qua. 1		
94035, 94474	Química Farmacêutica I	T Qua. 09:00 - 10:00; Seg. 09	L7A Qua. 14:00 - 17:00	P5A Ter. 11:30 - 13:00
94477	Seminário II - Farmacêutico e Sociedade			TP Qui. 16:00 - 18:00
94036_7ects, 94475	Tecnologia Farmacêutica I	T Qua. 08:00 - 09:00; Seg. 09		P8A Qua. 17:00 - 20:00
94476	Virologia	T Qua. 10:00 - 11:00; Qui. 11	L3A Seg. 15:30 - 17:00	

Todos os alunos devem **escolher o horário das teóricas**, independentemente de terem obtido **aprovação** à componente prática/laboratorial.

4. Inscrição no **Turno Teórico**: Selecione o turno pretendido, expandindo o separador das aulas teóricas.

Código	Unidade Curricular	Teórica	Laboratorial
94530	Comunicação em Cuidados de Saúde		
94031_7ects, 94473	Farmacologia II	T Seg. 10:00 - 12:00 ; Qua. 1	
94035, 94474	Química Farmacêutica I	T Qua. 09:00 - 10:00 ; Seg. 0	L7A Qua. 14:00 - 17:00
94477	Seminário II - Farmacêutico e Sociedade		
94036_7ects, 94475	Tecnologia Farmacêutica I	T Qua. 08:00 - 09:00 ; Seg. 0	
94037_7ects, 94476	Virologia	T Qua. 10:00 - 11:00 ; Qui. 1	L3A Seg. 15:30 - 17:00

Guardar

Após efetuar a escolha, clique em **“Guardar”**:

5. Eliminação do **Turno Prático e/ou Laboratorial**: selecione as componentes em que já aprovou (L ou P) e efetue e retire o respetivo turno:
6. Após eliminar os turnos clique em **“Guardar”**.

Inscrição em Unidades Curriculares e Turnos

UC 's adiantadas e/ou atrasadas e opcionais exceções – Uc 's adiantadas e/ou atrasadas e opcionais exceções – Restantes Alunos Mestrado Integrado em Ciências Far

< Retroceder Passo 2 de 5 > Avançar

2º Semestre 2021/2022

Código	Unidade Curricular	Teórica	Laboratorial	Teórico-Prática
94049_Sects, 94483	Bioquímica Clínica	T Qua. 10:00 - 11:00 ; Qui. 1		P10A Qua. 15:00 - 16:30
94464	Fisiologia Humana	T Sex. 08:00 - 09:00 ; Seg. 14		P10A Qua. 09:00 - 10:30
94009_Sects, 94452	Histologia e Embriologia	T Ter. 11:00 - 12:00 ; Qui. 10		P10A Qua. 11:30 - 13:00
94035,	Química Farmacêutica I	T Qua. 09:00 - 10:00 ; Seg. 0		P10A Qui. 10:00 - 11:30
94036_4ects, 94486	Química Orgânica II	T Sex. 09:00 - 10:00 ; Seg. 18	L10A Qui. 14:00 - 17:00	P10B Qua. 10:30 - 12:00
	Saúde Pública	T Ter. 15:00 - 16:00 ; Qua. 11	L10A Qui. 14:00 - 17:00 L10B Qui. 14:00 - 17:00 L11A Qui. 17:00 - 20:00 L11B Qui. 17:00 - 20:00 L12A Sex. 11:00 - 14:00 L12B Sex. 11:00 - 14:00 L13A Sex. 14:00 - 17:00 L13B Sex. 14:00 - 17:00 L14A Sex. 17:00 - 20:00	P1A Seg. 14:00 - 16:00

Guardar

Sobreposição de Aulas

7. Após guardar deverá clicar em **“Avançar”** nos separadores para terminar a eliminação dos Turnos do seu horário.

Confirmar Horário

UC 's adiantadas e/ou atrasadas e opcionais exceções – Uc 's adiantadas

[← Retroceder](#) Passo 5 de 5

O horário só é atribuído após clicar em **“Guardar”**.

⚠ Tem que clicar em *Confirmar Horário* e depois em *Finalizar* para terminar o processo.

[✓ Confirmar Horário](#) [Finalizar](#)

8. Para finalizar o processo tem de clicar em **“Confirmar Horário”** e depois em **“Finalizar”**.

10. Consulta e Impressão do Horário

A qualquer momento o estudante pode consultar o seu horário. Para o efeito deve:

- Aceder ao separador do **“Pessoal”** e no menu lateral, expandir a opção **“Serviços”**, e escolher a sub-opção **“Calendário”** para consultar os horários das unidades curriculares em que está inscrito:

Day	Time	Course Unit
Segunda-feira 13-02-2023	9:00	[94474] Química Farmacéutica I (T)
Terça-feira 14-02-2023	11:00	[94452] Histologia e Embriologia (T)
Quarta-feira 15-02-2023	9:00	[94474] Química Farmacéutica I (T)
Quarta-feira 15-02-2023	10:00	[94476] Virologia (T)
Quarta-feira 15-02-2023	10:00	[94483] Bioquímica Clínica (T)
Quinta-feira 16-02-2023	10:00	[9446] Químico Orgânico (P12)
Quinta-feira 16-02-2023	10:00	[9445] Histologia e Embriologia (T)
Quinta-feira 16-02-2023	10:00	[9448] Biologia Clínica (T)
Sexta-feira 17-02-2023	8:00	[94443] Fisiologia Humana (T)
Sexta-feira 17-02-2023	9:00	[94465] Química Orgânica II (T)
Sexta-feira 17-02-2023	11:00	[94478] Virologia (L13)

11. Troca de horários – Turma ou Turno

O estudante que queira efetuar uma candidatura à troca de um Turno ou de uma Turma, deverá aceder ao Portal Fénix e, no separador das “**Candidaturas**”, preencher o pedido correspondente: “**Troca de Turma**” ou “**Troca de Turno**”.

Candidaturas

Candidaturas abertas

▼ Filtrar

Periodo Lectivo	Candidatura	Fase
2022/2023	Mobilidade Interna ULisboa	Mestrados - 2º Ciclo
2022/2023	Prorrogação do prazo de entrega de trabalho final (2º ciclo)	Prorrogação (2º Ciclo)
2022/2023	Troca de Turmas	2º Semestre
2022/2023	Troca de Turno	2º Semestre
2022/2023	Unidades Curriculares Isoladas	2º Semestre MICF - Alunos da ULisboa
2022/2023	Unidades Curriculares Isoladas	2º Semestre MICF - Alunos Externos à ULisboa

Os pedidos devem ser justificados e o estudante só pode efetuar **um pedido de troca de turma e um pedido de troca de turno** (cada um com seis opções).

Os estudantes devem indicar, obrigatoriamente, **pelo menos 3 opções de horário**. Segue um exemplo:

Alteração nº 1

Unidade Curricular Inscrita

Nome completo da Unidade Curricular e respectivo Turno: (Ex: Imunologia - P2) *

Imunologia - P2B

Unidade Curricular Pretendida

Nome completo da Unidade Curricular e 3 opções do Turno pretendido: (EX: Imunologia - P1, P4, P6) *

Imunologia - P1A,P4A,P6A

Caso seja efetuada uma **troca direta entre estudantes**, os mesmos devem indicar na plataforma o número e o nome completo do estudante com o qual pretendem trocar a sua Turma ou Turno.

Identificação do estudante

Indique o número e o nome completo do aluno com o qual pretende trocar a sua turma: Só são considerados os pedidos se ambos os alunos efetuarem o pedido por esta mesma via. *

Ano de colocação: *

Turma Atual: (Ex. TG01) *

Turma Pretendida: (Ex: TG02) *

Só são considerados os pedidos se ambos os estudantes efetuarem o pedido por esta mesma via.

NOTA: Os serviços académicos analisarão os pedidos mediante as vagas disponíveis, pelo que os estudantes podem ser colocados em turnos não solicitados para evitar a sobreposição dos horários.