

**FACULDADE DE FARMÁCIA
UNIVERSIDADE DE LISBOA**

Manual – Escolha de Horários MICF Ano Letivo de 2023/2024

Índice

1. Acesso à Plataforma.....	3
2. Ano de Colocação Curricular.....	4
3. Consulta do Estatuto na Área de Estudante	6
4. Escolha da Turma.....	7
5. Escolha dos Turnos	12
6. Eliminação das Componentes Práticas ou Laboratoriais das UCS	17
7. Consulta e Impressão do Horário.....	19
8. Troca de horários – Turma ou Turno.....	20

O Conselho Pedagógico é o órgão da Faculdade de Farmácia responsável pela elaboração dos horários e pela planificação de ocupação das salas.

Na organização dos horários das aulas são tidas em consideração as necessidades de funcionamento da Faculdade.

1. Acesso à Plataforma

A escolha dos horários (*Turma e Turno*), é efetuada exclusivamente, em formato digital e o estudante deve possuir as credenciais de acesso ao [Portal Fénix Edu](https://fenix.ff.ulisboa.pt/).

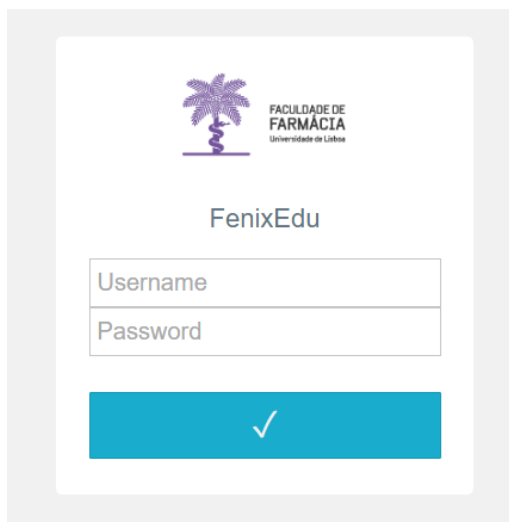

<https://fenix.ff.ulisboa.pt/>

Caso não se recorde das credenciais de acesso:

1. Aceda ao [link de recuperação da Conta Campus](#).
2. Clique em **Recuperar Acesso**.

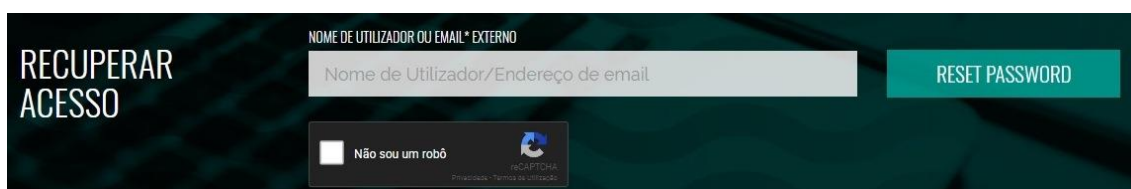

3. Indique o seu utilizador da conta Campus/Edu (**username**) ou insira o **email** que utilizou para criar a conta. Clique em **Reset Password**.
4. Receberá no email que utilizou para criar a conta Campus/Edu a informação para proceder à criação de uma nova palavra-passe.

2. Ano de Colocação Curricular

Todos os estudantes devem verificar, obrigatoriamente, o seu ano de colocação: 1º, 2º, 3º, 4º ou 5º ano, no Portal Fénix antes da escolha do seu horário:

Ano Curricular	Nº de ECTS para transitar de ano
1º	36
2º	96
3º	156
4º	216
5º	-----

Para o efeito, após a autenticação, devem aceder ao separador **“Aluno”** e em **“Consultar”**, **“Currículo”**, clicar em **“Ver Plano Curricular”**:

Aluno > Consultar > Currículo PT / EN

Currículo do Aluno

Matrículas

Ano Lectivo de Início	Data de Início	Número	Curso	Estado Actual	Inscrições no Ano Corrente	
2017/2018	14-09-2017	69706	Mestrado Integrado em Ciências Farmacêuticas	Matriculado	15	Ver plano curricular

Actividades Extra Curriculares

Aluno não tem Actividades Extra Curriculares.

Seguidamente, junto do menu visualizar, deverá clicar em **“Ver Currículo de Matrícula”**:

Visualizar

Plano Curricular: Mais Recente

Visualizar: Dispensas Inscrições Ambos

Inscrições: Por Avaliar Aprovadas Ambos; Todas neste Ano Lectivo Todas

Organizar por: Anos Lectivos Anos Curriculares Grupos

Detalhado: Não Sim Sim, neste Ano Lectivo

[Mostrar/Esconder Grupos Vazios](#)

[Ver Currículo de Matrícula](#)

Nos detalhes da sua matrícula deverá escolher o **“Tipo de Apuramento: Mestrado Integrado”** e clicar em **“Continuar”**:

Detalhes da Matrícula

Ano Lectivo de Início:	2017/2018
Data de Início:	14-09-2017
Número:	
Curso:	Mestrado Integrado em Ciências Farmacêuticas
Estado Actual:	Matriculado
Acordo:	Normal
Inscrições no Ano Corrente:	15
Data de Homologação:	-
Data de Início de Estudos:	-
Código de Ingresso:	42 - Mudança de Par Instituição/Curso
Fase de Entrada:	

 Tipo de Apuramento

[Continuar >](#)

O sistema apresentará um resumo com: o número das Unidades Curriculares aprovadas, o total de ECTS aprovados, a média atual, e o ano de colocação:

Currículo de Matrícula

Aluno:

Aprovações	Total Créditos ECTS	Média	Ano Curricular
25	136.0	11.87	início 2021/2022: 3

3.Consulta do Estatuto na Área de Estudante

O processo de escolha de horários da FFUL tem em conta o [Mapa de Prazos Académicos](#) e os alunos com prioridade de escolha de horário têm primazia, primeiramente na escolha das turmas e, só após este processo estar concluído, têm prioridade na escolha dos turnos. O [Despacho nº 21/2021 - Estatutos Especiais](#) define as prioridades na escolha dos Horários:

- Atleta de Alta Competição
- Estudante Atleta FFUL
- Estudante Atleta ULisboa
- Estudante c/necessidades Educativas Especiais
- Bombeiro
- Militar
- Trabalhador-Estudante

Todos os estudantes devem verificar, atempadamente, no Portal Fénix, se o seu pedido de estatuto já foi deferido antes da escolha do seu horário:

Para o efeito, após a autenticação, devem aceder ao separador **“Aluno”** e em **“Consultar”** clicar em **“Estatutos do Aluno”**:

Estatuto
Estudante Atleta FFUL
Estudante Atleta FFUL
Estudante Atleta FFUL
Estudante Atleta FFUL

On the left side of the page, there is a sidebar menu under the heading 'Consultar'. The menu items are: 'Currículo', 'Horário', 'Estatutos do Aluno' (highlighted with a red box), and 'Visualizar Conta'. Below this menu, there are sections for 'Inscrever' and 'Serviços Académicos'.

4. Escolha da Turma

A escolha de horários é efetuada por Turma, não havendo lugar à composição de um horário específico para cada estudante. Os estudantes devem consultar previamente os horários disponíveis no [Site da FFUL](#) para, antecipadamente, escolher uma Turma no qual seja possível integrar (sem sobreposições) as unidades curriculares.

Para os estudantes com anos curriculares completos, sem qualquer UC em atraso, bastará escolher uma Turma.

Após a escolha da Turma, os estudantes com unidades curriculares adiantadas, bem como os estudantes que optam por frequentar as *Opções de Exceção*, devem completar o seu horário com a inscrição nos respetivos *Turnos*.

O processo de escolha de horários da FFUL tem em conta o [Mapa de Prazos Académicos](#) e os alunos com prioridade de escolha de horário têm primazia, primeiramente na escolha das turmas e, só após este processo estar concluído, têm prioridade na escolha dos turnos. O [Despacho nº 21/2021 - Estatutos Especiais](#) define as prioridades na escolha dos Horários.

1. No menu de topo, selecione a opção **“Aluno”**:

2. No menu lateral, expanda a opção **“Inscrever”** e selecione **“Processos de Inscrição”**.
3. Clique depois em **“Iniciar Processo”**.

4. No menu seguinte serão apresentados todos os prazos que os alunos devem cumprir para efetuarem com sucesso a escolha do seu horário:

Instruções

Escolha de Horário (Alunos Sem Prioridade) -3º Ano Mestrado Integrado em Ciências Farmacêuticas

< Retroceder Passo 1 de 4 > Avançar

Escolha da Turma Geral

-
- 1 de fevereiro (das 9h00 até às 23h59) – Alunos do 1º, 2º, 3º e 4º ano do MICF com Estatuto (Prioridade na escolha de horários).
- 2 de fevereiro (das 9h00 até às 23h59) – Restantes alunos.

Escolha dos Turnos das unidades curriculares adiantadas/atrasadas e Opcionais Exceções:

-
- 3 de fevereiro (das 09h00 até às 12h) – Alunos do 1º, 2º, 3º e 4º ano do MICF com Estatuto (Prioridade na escolha de horários)
- 3 de fevereiro (das 14h até às 23h59h) – Restantes alunos

Horários

- 1.º ano – Turmas | Unidades Curriculares
- 2.º ano – Turmas | Unidades Curriculares
- 3.º ano – Turmas | Unidades Curriculares
- 4.º ano – Turmas | Unidades Curriculares

Manual de Escolha de Horários para o 2º semestre de 2021/2022.

Troca de Horários: 3 a 4 de fevereiro

5. Após verificar toda a informação deverá clicar em **“Avançar”**.
6. No menu seguinte surgirá o elenco de todas as Turmas Gerais (TG), do ano em que o estudante está colocado.

Escolha de Turma

Escolha de Horário (Alunos Sem Prioridade) -3º Ano Mestrado Integrado em Ciências Farmacêuticas

< Retroceder Passo 2 de 4 > Avançar

2º Semestre 2021/2022

Turmas do ano curricular: 3

TG01A	TG01B	TG02A	TG02B	TG03A	TG03B	TG04A	TG04B	TG05A	TG05B	TG06A	TG06B	TG07A	TG07B	TG08A	TG08B	TG09A	TG09B	TG10A	▶
-------	-------	-------	-------	-------	-------	-------	-------	-------	--------------	-------	-------	-------	-------	-------	-------	-------	-------	-------	---

Os alunos inscritos em opções devem escolher uma turma que seja compatível com a opção onde ficaram colocados, conforme os horários publicados no [Site da FFUL](#).

7. Escolha a turma pretendida e clique na opção “Inscriver em Turma”:

Escolha de Turma
Escolha de Horário (Alunos Sem Prioridade) -3º Ano Mestrado Integrado em Ciências Farmacêuticas

< Retroceder Passo 2 de 4 > Avançar

Turmas disponíveis para matricular: 3

TG01A TG01B TG02A **TG02B** TG03A TG03B TG04A TG04B TG05A TG05B TG06A TG06B TG07A TG07B TG08A TG08B TG09A TG09B TG10A ▶

▼ Inscrever em Turma

Esta turma contém turnos de 2 disciplinas frequentadas pelo aluno

2º Semestre 2021/2022

8. Confirme se selecionou a turma correta e consulte o horário abaixo:

TG01A TG01B TG02A **TG02B (Inscrito)** TG03A TG03B TG04A TG04B TG05A TG05B TG06A TG06B TG07A TG07B TG08A TG08B TG09A TG09B ▶

Desinscrever

Esta turma contém turnos de 2 disciplinas frequentadas pelo aluno

	Segunda-feira	Terça-feira	Quarta-feira	Quinta-feira	Sexta-feira	Sábado	Domingo
9:00	9:00 Química Farmacêutica I (T)		9:00 Química Farmacêutica I (T)				
10:00			10:00 Virologia (T)	10:00 Química Farmacêutica I (P10B)			
11:00		11:00 Química Farmacêutica I (L4B)					
12:00							
13:00							
14:00					14:00 Química Farmacêutica I (T)		
15:00					15:00 Virologia (T)		
16:00	15:30 Virologia (L4B)						
17:00							

9. Caso não esteja colocado na turma correta, poderá clicar em “Desinscrever” e escolher outra turma.

Tenha em atenção que a escolha das turmas esgota rapidamente, pelo que, se a turma preferencial não estiver disponível, terá de selecionar outra turma. **Não deverá terminar o processo sem escolher uma Turma (TG).**

10. Caso selecione uma Turma que já não tenha vagas, surgirá no ecrã a informação “**Turma Lotada**”;

Turmas do ano curricular: 3

TG01A (Inscrito)	TG01B	TG02A	TG02B	TG03A	TG03B	TG04A	TG04B
------------------	-------	-------	-------	-------	-------	-------	-------

 Turma Lotada

Esta turma contém turnos de 5 disciplinas frequentadas pelo aluno

Neste caso, deve escolher outra TG. Se neste processo de escolha, todas as TG estiverem lotadas, deve continuar a tentar escolher uma TG até ao final do dia. Se mesmo assim não conseguir uma colocação, deverá inscrever-se nos turnos nos prazos estabelecidos para a o efeito.

11. Após selecionar a turma pretendida, deve clicar em “**Avançar**” para que o sistema apresente um resumo dos turnos em que se inscreve:

Resumo

Escolha de Horário (Alunos Sem Prioridade) -3º Ano Mestrado Integrado em Ciências Farmacêuticas

Passo 3 de 4

Ano lectivo	Periodo	Unidade Curricular	Turnos
2021/2022	3 Ano, 2 Semestre	[94476] Virologia	L4B (Seg. 15:30 - 17:00), T (Qua. 10:00 - 11:00 ; Qui. 15:00 - 16:00), T1 (Qui. 15:00 - 16:00 ; Qua. 10:00 - 11:00)
2021/2022	4 Ano, 2 Semestre	[94487] Tecnologia Farmacêutica III	
2021/2022	2 Ano, 2 Semestre	[94465] Química Orgânica II	T1 (Sex. 09:00 - 10:00 ; Seg. 18:00 - 19:00), P3A (Ter. 08:30 - 10:00) T1 (Sex. 12:00 - 13:00 ; Ter. 13:00 - 14:00), P6 (Ter. 17:00 - 18:30), L9 (Qui. 14:00 - 17:00)
2021/2022	4 Ano, 2 Semestre	[94486] Saúde Pública	
2021/2022	1 Ano, 2 Semestre	[94452] Histologia e Embriologia	T1 (Qua. 14:00 - 15:00 ; Ter. 10:00 - 11:00), T1 (Qua. 15:00 - 16:00 ; Ter. 10:00 - 11:00), P15 (Qui. 13:00 - 14:30)
2021/2022	3 Ano, 2 Semestre	[94474] Química Farmacêutica I	L4B (Ter. 11:00 - 14:00), T (Qua. 09:00 - 10:00 ; Qui. 14:00 - 15:00 ; Seg. 09:00 - 10:00), P10B (Qui. 10:00 - 11:30), T1 (Qui. 14:00 - 15:00 ; Qua. 09:00 - 10:00 ; Seg. 09:00 - 10:00), P7A (Qua. 15:30 - 17:00), L8A (Qua. 17:00 - 20:00)
2021/2022	4 Ano, 2 Semestre	[94483] Bioquímica Clínica	
2021/2022	2 Ano, 2 Semestre	[94464] Fisiologia Humana	T1 (Sex. 12:00 - 13:00 ; Ter. 14:00 - 15:00 ; Seg. 14:00 - 15:00), T1 (Qui. 14:00 - 15:00 ; Qua. 11:00 - 12:00 - Anfiteatro F ; Seg. 11:00 - 12:00 - Anfiteatro F), TP10 (Ter. 17:00 - 18:30 - A.16)

NOTA: Segundo o Regulamento do Mestrado Integrado em Ciências Farmacêuticas, a classificação obtida na avaliação do ensino prático e laboratorial é válida durante 3 anos letivos, incluindo o ano em que o estudante obteve o aproveitamento e nos dois seguintes, desde que não haja mudanças significativas no respetivo programa e alguma situação de exceção aprovada pelo Conselho Pedagógico. Essas alterações são informadas pelos regentes das UCS.

Os estudantes que tenham sido aprovados à componente prática/laboratorial de uma disciplina, têm obrigatoriamente de remover a turma específica (Turno) durante o prazo de inscrição nos Turnos.

Escolha de Unidades Curriculares Opcionais de Exceção:

5º Ano / 1º Semestre: UC Opcional de Farmacoterapia de Não Prescrição

Aquando da escolha da Turma Geral, os alunos inscritos nestas opcionais não serão colocados nos respetivos turnos destas UCs e não irão visualizar os horários. No entanto, o estudante na escolha da Turma Geral, terá sempre de ter em conta o horário da UC opcional em que ficou colocado. **No prazo destinado à escolha dos turnos poderá completar o seu horário e inscrever-se nos turnos destas UCs.**

12. Após validar a sua inscrição, deverá clicar em **“Avançar”** para terminar a escolha do Horário:

Confirmar Escolha
Escolha de Horário (Alunos Sem Prioridade) -3º Ano Mestrado Integrado em Ciências Farmacêuticas

< Retroceder Passo 4 de 4

Os estudantes com unidades curriculares adiantadas e/ou atrasadas devem inscrever-se nos respetivos turnos nos prazos estabelecidos para o efeito, consoante o Mapa de Prazos Académicos da FFUL.

⚠ Tem que clicar em *Confirmar Horário* e depois em *Finalizar* para terminar o processo.
Após terminar o processo deverá consultar na sua área de aluno o horário em que foi colocado.

✓ Confirmar Horário Finalizar

13. Para finalizar o processo tem que clicar em **“Confirmar Horário”** e depois em **“Finalizar”**.

NOTA: Após terminar o processo deverá consultar na sua área de aluno o horário em que foi colocado.

5. Escolha dos Turnos

A escolha dos turnos é exclusiva para os estudantes com unidades curriculares adiantadas, e/ou com opcionais exceções.

As unidades curriculares apresentam os seguintes tipos de turnos:

- T – Teóricos
- TP – Teórico-Práticos
- P- Práticos
- L – Laboratoriais

Os alunos que não se conseguiram inscrever numa turma por falta de vagas, podem ainda inscrever-se nos turnos das UCs em que estão inscritos consoante as vagas disponíveis.

1. No menu lateral, expanda a opção “**Inscriver**” e selecione “**Processos de Inscrição**”.
2. Clique depois em “**Iniciar Processo**”.

3. No menu seguinte serão apresentados todos os prazos que os alunos devem cumprir para efetuarem com sucesso a escolha do seu horário:

- Após verificar toda a informação deverá clicar em **“Avançar”**.
- No separador seguinte surgirá as Unidades Curriculares em que está inscrito e poderá efetuar a inscrição, primeiramente nos Turnos Teóricos (T), e depois nos Práticos e Laboratoriais (L):

Inscrição em Unidades Curriculares e Turnos

UC 's adiantadas e/ou atrasadas e opcionais exceções – Uc 's adiantadas e/ou atrasadas e opcionais exceções – Restantes Alunos Mestrado Integrado em Ciências Fa

Passo 2 de 5

2º Semestre 2021/2022

Código	Unidade Curricular	Teórica	Laboratorial	Teórico-Prática
94530	Comunicação em Cuidados de Saúde			
94031_7ects, 94473	Farmacologia II	T Seg. 10:00 - 12:00; Qua. 1		
94035, 94474	Química Farmacêutica I	T Qua. 09:00 - 10:00; Seg. 0	L7A Qua. 14:00 - 17:00	P5A Ter. 11:30 - 13:00
94477	Seminário II - Farmacêutico e Sociedade			TP Qui. 16:00 - 18:00
94036_7ects, 94475	Tecnologia Farmacêutica I	T Qua. 08:00 - 09:00; Seg. 0		P8A Qua. 17:00 - 20:00
94476	Virologia	T Qua. 10:00 - 11:00; Qui. 1	L3A Seg. 15:30 - 17:00	

Todos os alunos devem escolher o horário das teóricas, independentemente de terem obtido aprovação à componente prática/laboratorial

- Inscrição no **Turno Teórico**: Selecione o turno pretendido, expandindo o separador das aulas teóricas.

Passo 2 de 5

Código	Unidade Curricular	Teórica	Laboratorial
94530	Comunicação em Cuidados de Saúde		
94031_7ects, 94473	Farmacologia II	T Seg. 10:00 - 12:00; Qua. 1	
94035, 94474	Química Farmacêutica I	T Seg. 10:00 - 12:00; Qua. 11:00 - 12:00	L7A Qua. 14:00 - 17:00
94477	Seminário II - Farmacêutico e Sociedade		
94036_7ects, 94475	Tecnologia Farmacêutica I	T Qua. 08:00 - 09:00; Seg. 0	
94476	Virologia	T Qua. 10:00 - 11:00; Qui. 1	L3A Seg. 15:30 - 17:00

Após efetuar a escolha, clique em **“Guardar”**:

Código	Unidade Curricular	Teórica	Laboratorial
94530	Comunicação em Cuidados de Saúde		
94031_7ects, 94473	Farmacologia II	T Seg. 10:00 - 12:00 ; Qua. 1	
94035, 94474	Química Farmacêutica I	T Qua. 09:00 - 10:00 ; Seg. 0	L7A Qua. 14:00 - 17:00
94477	Seminário II - Farmacêutico e Sociedade		
94036_7ects, 94475	Tecnologia Farmacêutica I	T Qua. 08:00 - 09:00 ; Seg. 0	
94476	Virologia	T Qua. 10:00 - 11:00 ; Qui. 1	L3A Seg. 15:30 - 17:00

Guardar

7. Inscrição no Turno Prático e/ou Laboratorial: Repita o processo anterior e selecione o turno pretendido, expandindo o separador das aulas Laboratoriais e Práticas.

← Retroceder Passo 2 de 5 > Avançar

2º Se

Código	Unidade Curricular	Teórica	Laboratorial	Teórico-Prática
94049_5ects, 94483	Bioquímica Clínica	T Qua. 10:00 - 11:00 ; Qui. 1		P10A Qua. 15:00 - 16:30
94464	Fisiologia Humana	T Sex. 08:00 - 09:00 ; Seg. 14		P10A Qua. 09:00 - 10:30
94009_5ects, 94452	Histologia e Embriologia	T Ter. 11:00 - 12:00 ; Qui. 10		P10A Qua. 11:30 - 13:00
94035, 94474	Química Farmacêutica I	T Qua. 09:00 - 10:00 ; Seg. 0	L4A Ter. 11:00 - 14:00	P10A Qui. 10:00 - 11:30
94476	Química Orgânica II	T Sex. 09:00 - 10:00 ; Seg. 18	L10A Qui. 14:00 - 17:00	P10B Qua. 10:30 - 12:00
94474	Saúde Pública	T Ter. 15:00 - 16:00 ; Qua. 11		P1A Seg. 14:00 - 16:00

Guardar

8. Verifique as inscrições que está a realizar no horário apresentado:

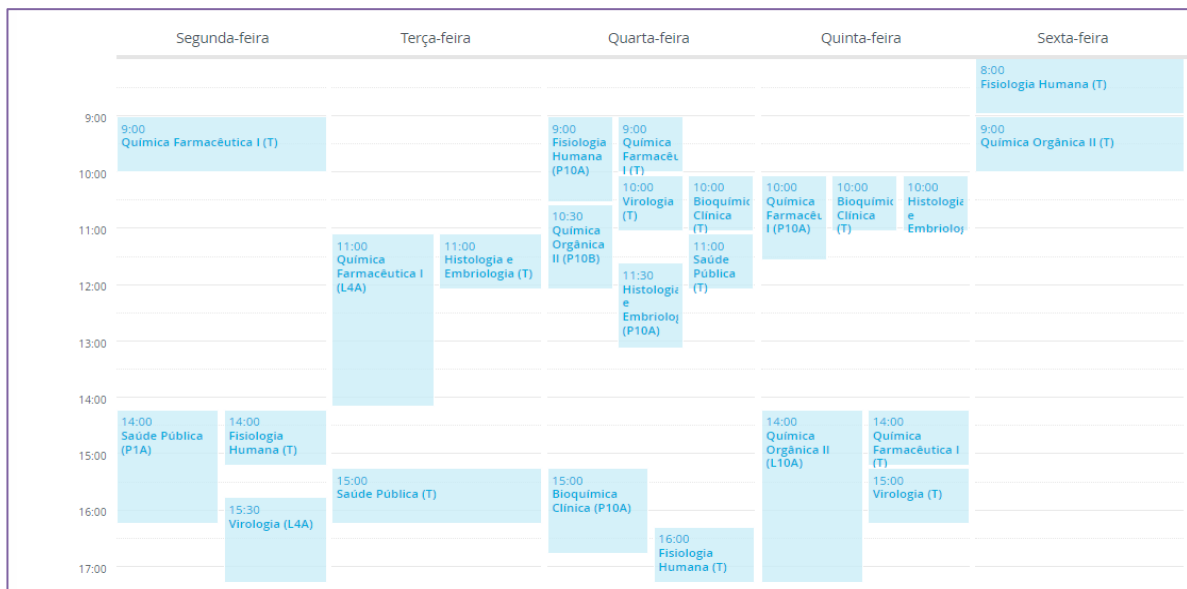

9. Se no processo de escolha do horário dos turnos se verificar uma **sobreposição** (imagem abaixo), **deverá escolher outro turno** que seja correspondente com o seu horário:

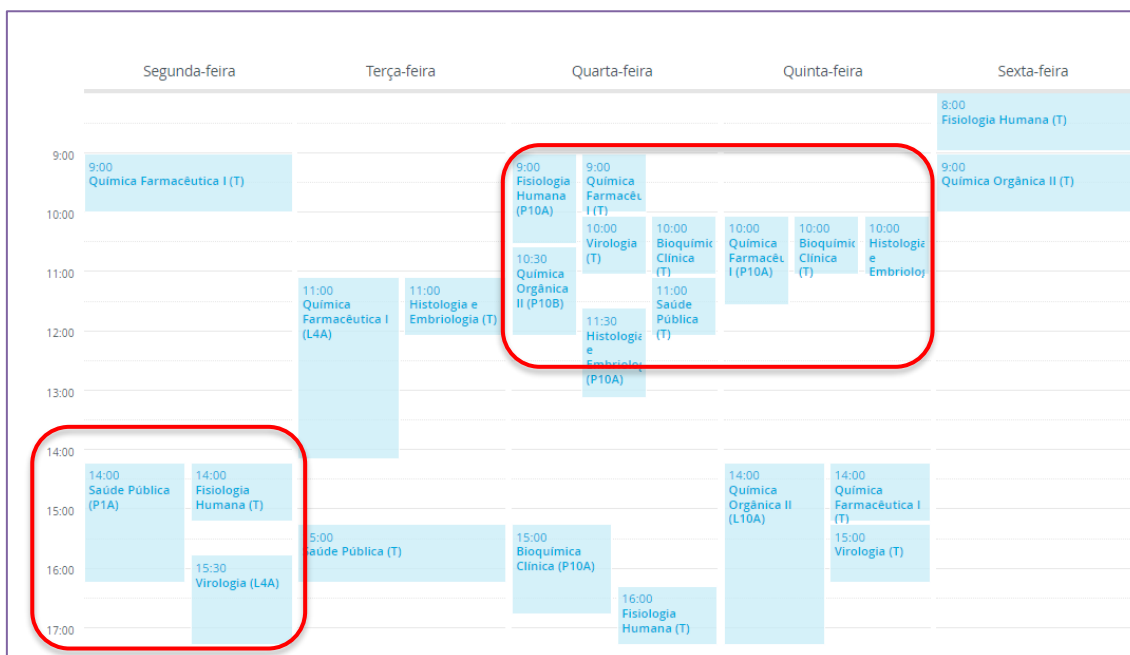

10. Ao clicar em **“Sobreposição de Aulas”** o sistema apresenta todos os turnos sobrepostos:

^ Sobreposição de Aulas

⚠ Qua. 09:00 - 10:30 (Fisiologia Humana) | Qua. 10:00 - 11:00 (Bioquímica Clínica), Qua. 09:00 - 10:00 (Química Farmacêutica I), Qua. 10:00 - 11:00 (Virologia)
Qua. 10:00 - 11:00 (Bioquímica Clínica) | Qua. 10:00 - 11:00 (Virologia)
Qua. 10:30 - 12:00 (Química Orgânica II) | Qua. 10:00 - 11:00 (Bioquímica Clínica), Qua. 11:00 - 12:00 (Saúde Pública), Qua. 10:00 - 11:00 (Virologia)
Qua. 11:30 - 13:00 (Histologia e Embriologia) | Qua. 11:00 - 12:00 (Saúde Pública), Qua. 10:30 - 12:00 (Química Orgânica II)
Qua. 15:00 - 16:30 (Bioquímica Clínica) | Qua. 16:00 - 17:00 (Fisiologia Humana)
Qui. 10:00 - 11:00 (Bioquímica Clínica) | Qui. 10:00 - 11:30 (Química Farmacêutica I)
Qui. 10:00 - 11:00 (Histologia e Embriologia) | Qui. 10:00 - 11:30 (Química Farmacêutica I), Qui. 10:00 - 11:00 (Bioquímica Clínica)
Qui. 14:00 - 17:00 (Química Orgânica II) | Qui. 14:00 - 15:00 (Química Farmacêutica I), Qui. 15:00 - 16:00 (Virologia)
Seg. 14:00 - 16:00 (Saúde Pública) | Seg. 15:30 - 17:00 (Virologia), Seg. 14:00 - 15:00 (Fisiologia Humana)
Ter. 11:00 - 12:00 (Histologia e Embriologia) | Ter. 11:00 - 14:00 (Química Farmacêutica I)

11. Tenha em atenção que o horário só é atribuído após o aluno clicar em **“Guardar”**.

Após terminar o processo, deverá consultar na sua área de aluno o horário em que foi colocado. Se o sistema não apresentar o horário é porque não guardou a sua escolha dos turnos.

12. Após clicar em **“Guardar”** deverá clicar em **“Avançar”** para continuar com o processo:

Inscrição em Unidades Curriculares e Turnos

UC 's adiantadas e/ou atrasadas e opcionais exceções – Uc 's adiantadas e/o

↓

< Retroceder Passo 2 de 5 > Avançar

13. Seguidamente, o sistema recorda ao estudante que o horário só é atribuído ao clicar em **“Guardar”**, pelo que deverá clicar em **“Avançar”** para continuar com o processo:

ATENÇÃO:
UC 's adiantadas e/ou atrasadas e opcionais exceções – Uc 's adia

< Retroceder Passo 3 de 5 > Avançar

O horário só é atribuído após clicar em **“Guardar”**.

< Retroceder Passo 3 de 5 > Avançar

14. No ecrã seguinte o sistema apresente um resumo dos turnos em que se inscreve:

Resumo
UC 's adiantadas e/ou atrasadas e opcionais exceções – Uc 's adiantadas e/ou atrasadas e opcionais exceções – Restantes Alunos

< Retroceder Passo 4 de 5 > Avançar

Ano lectivo	Período	Unidade Curricular	Turnos
2021/2022	1 Ano, 2 Semestre	[94452] Histologia e Embriologia	T1 (Qua. 14:00 - 15:00; Ter. 10:00 - 11:00); T1 (Qua. 15:00 - 16:00 ; Ter. 10:00 - 11:00); P15 (Qui. 13:00 - 14:30); P10A (Qua. 11:30 - 13:00); T (Ter. 11:00 - 12:00; Qui. 10:00 - 11:00)
2021/2022	2 Ano, 2 Semestre	[94465] Química Orgânica II	T1 (Sex. 09:00 - 10:00; Seg. 18:00 - 19:00); P3A (Ter. 08:30 - 10:00); T1 (Sex. 12:00 - 13:00; Ter. 13:00 - 14:00); P6 (Ter. 17:00 - 18:30); L9 (Qui. 14:00 - 17:00); T (Sex. 09:00 - 10:00; Seg. 18:00 - 19:00); L10A (Qui. 14:00 - 17:00); P10B (Qua. 10:30 - 12:00)
2021/2022	4 Ano, 2 Semestre	[94483] Bioquímica Clínica	P10A (Qua. 15:00 - 16:30); T (Qua. 10:00 - 11:00; Qui. 10:00 - 11:00)

15. Após validar a sua inscrição, deverá clicar em **“Avançar”** para terminar a escolha dos Turnos do seu horário.

Confirmar Horário
UC 's adiantadas e/ou atrasadas e opcionais exceções – Uc 's adiantad

< Retroceder Passo 5 de 5

O horário só é atribuído após clicar em **“Guardar”**.

⚠ Tem que clicar em *Confirmar Horário* e depois em *Finalizar* para terminar o processo.

✓ Confirmar Horário Finalizar

16. Para finalizar o processo tem que clicar em **“Confirmar Horário”** e depois em **“Finalizar”**.

6. Eliminação das Componentes Práticas ou Laboratoriais das UCS

Os alunos que tenham sido aprovados à componente prática/laboratorial de uma UC, têm **obrigatoriamente de remover o Turno específico dessa UC.**

1. No menu lateral, expanda a opção **“Inscrever”** e seleccione **“Processos de Inscrição”**.
2. Clique depois em **“Iniciar Processo”**.

Aluno > Inscrever > Processos de Inscrição

Processos de Inscrição

Processos a Decorrer

UC's adiantadas e/ou atrasadas e opcionais exceções - Restantes Alunos

Período(s): 2º Semestre 2021/2022

Datas: 31-01-2022 14:00 a 10-02-2022 23:59

Matrícula: Mestrado Integrado em Ciências Farmacêuticas - 4_MICF_Plano2019_300

[Iniciar Processo](#)

3. No separador seguinte surgirão as Unidades Curriculares em que está inscrito:

Inscrição em Unidades Curriculares e Turnos

UC's adiantadas e/ou atrasadas e opcionais exceções - Restantes Alunos Mestrado Integrado em Ciências Far

2º Semestre 2021/2022

Passo 2 de 5

Código	Unidade Curricular	Teórica	Laboratorial	Teórico-Prática
94530	Comunicação em Cuidados de Saúde			
94031_7ects, 94473	Farmacologia II	T Seg. 10:00 - 12:00; Qua. 1		
94035, 94474	Química Farmacêutica I	T Qua. 09:00 - 10:00; Seg. 0	L7A Qua. 14:00 - 17:00	P5A Ter. 11:30 - 13:00
94477	Seminário II - Farmacêutico e Sociedade			TP Qui. 16:00 - 18:00
94036_7ects, 94475	Tecnologia Farmacêutica I	T Qua. 08:00 - 09:00; Seg. 0		P8A Qua. 17:00 - 20:00
94476	Virologia	T Qua. 10:00 - 11:00; Qui. 1	L3A Seg. 15:30 - 17:00	

Todos os alunos devem **escolher o horário das teóricas**, independentemente de terem obtido **aprovação** à componente prática/laboratorial.

4. Inscrição no **Turno Teórico**: Selecione o turno pretendido, expandindo o separador das aulas teóricas.

Código	Unidade Curricular	Teórica	Laboratorial
94530	Comunicação em Cuidados de Saúde		
94031_7ects, 94473	Farmacologia II	T Seg. 10:00 - 12:00 ; Qua. 1	
94035, 94474	Química Farmacêutica I	T Qua. 09:00 - 10:00 ; Seg. 0	L7A Qua. 14:00 - 17:00
94477	Seminário II - Farmacêutico e Sociedade		
94036_7ects, 94475	Tecnologia Farmacêutica I	T Qua. 08:00 - 09:00 ; Seg. 0	
94037_7ects, 94476	Virologia	T Qua. 10:00 - 11:00 ; Qui. 1	L3A Seg. 15:30 - 17:00

Guardar

Após efetuar a escolha, clique em **“Guardar”**:

5. Eliminação do **Turno Prático e/ou Laboratorial**: selecione as componentes em que já aprovou (L ou P) e efetue e retire o respetivo turno:
6. Após eliminar os turnos clique em **“Guardar”**.

Inscrição em Unidades Curriculares e Turnos

UC 's adiantadas e/ou atrasadas e opcionais exceções – Uc 's adiantadas e/ou atrasadas e opcionais exceções – Restantes Alunos Mestrado Integrado em Ciências Farmacéuticas

< Retroceder Passo 2 de 5 > Avançar

2º Semestre 2021/2022

Código	Unidade Curricular	Teórica	Laboratorial	Teórico-Prática
94049_5ects, 94483	Bioquímica Clínica	T Qua. 10:00 - 11:00 ; Qui. 1		P10A Qua. 15:00 - 16:30
94464	Fisiologia Humana	T Sex. 08:00 - 09:00 ; Seg. 14		P10A Qua. 09:00 - 10:30
94009_5ects, 94452	Histologia e Embriologia	T Ter. 11:00 - 12:00 ; Qui. 10		P10A Qua. 11:30 - 13:00
94035,	Química Farmacêutica I	T Qua. 09:00 - 10:00 ; Seg. 0		P10A Qua. 10:00 - 11:30
94036_4ects, 94486	Química Orgânica II	T Sex. 09:00 - 10:00 ; Seg. 18	L10A Qui. 14:00 - 17:00	P10B Qua. 10:30 - 12:00
	Saúde Pública	T Ter. 15:00 - 16:00 ; Qua. 11	L10A Qui. 14:00 - 17:00 L10B Qui. 14:00 - 17:00 L11A Qui. 17:00 - 20:00 L11B Qui. 17:00 - 20:00 L12A Sex. 11:00 - 14:00 L12B Sex. 11:00 - 14:00 L13A Sex. 14:00 - 17:00 L13B Sex. 14:00 - 17:00 L14A Sex. 17:00 - 20:00	P1A Seg. 14:00 - 16:00

Guardar

Sobreposição de Aulas

7. Após guardar deverá clicar em **“Avançar”** nos separadores para terminar a eliminação dos Turnos do seu horário.

Confirmar Horário

UC 's adiantadas e/ou atrasadas e opcionais exceções – Uc 's adiantadas

← Retroceder
Passo 5 de 5

O horário só é atribuído após clicar em **“Guardar”**.

⚠ Tem que clicar em *Confirmar Horário* e depois em *Finalizar* para terminar o processo.

✓ Confirmar Horário
Finalizar

8. Para finalizar o processo tem que clicar em **“Confirmar Horário”** e depois em **“Finalizar”**.

7. Consulta e Impressão do Horário

A qualquer momento o estudante pode consultar o seu horário.

Para o efeito deve:

- Aceder ao separador do **“Aluno”** e no menu lateral, expandir a opção **“Consultar”**, e escolher a sub-opção **“Horário”** para consultar os horários das unidades curriculares em que está inscrito:

Aluno
Candidato
Pessoal

Consultar

- Curriculo
- Horário
- Estatutos do Aluno
- Visualizar Conta

- Inscrever
- Serviços Académicos

Aluno > Consultar > Horário

1º Semestre 2021/2022 TG02B
2º Semestre 2021/2022 TG02B

Horas/Dias	Segunda	Terça	Quarta	Quinta	Sexta	Sábado
9:00-9:30	QFar-I (T)		QFar-I (T)			
9:30-10:00	Semanas: 1 - 9, 11 - 15		Semanas: 1 - 14			
10:00-10:30			Viro (T)	QFar-I (TP)		
10:30-11:00			Semanas: 1 - 14	Semanas: 1 - 15		
11:00-11:30		QFar-I (L)				
11:30-12:00		Semanas: 1 - 15				
12:00-12:30						
12:30-13:00						
13:00-13:30						
13:30-14:00						
14:00-14:30				QFar-I (T)		
14:30-15:00				Semanas: 1 - 15		
15:00-15:30				Viro (T)		
15:30-16:00	Viro (L)			Semanas: 1 - 15		
16:00-16:30	Semanas: 1 - 9, 11 - 15					
16:30-17:00						

Legenda:

QFar-I	-Química Farmacéutica I	Viro	-Virologia
[Q]	-Identifica uma aula como sendo quinzenal		

8. Troca de horários – Turma ou Turno

O estudante que queira efetuar uma candidatura à troca de um Turno ou de uma Turma, deverá aceder ao Portal Fénix e, no separador das “**Candidaturas**”, preencher o pedido correspondente: “**Troca de Turma**” ou “**Troca de Turno**”.

Candidaturas

Candidaturas abertas

Período Lectivo	Candidatura	Fase	Datas	
2021/2022	Admissão a Provas 2º Ciclo	Geral	📅 08-01-2022 0:00 📅 31-12-2022 23:59	Criar
2021/2022	Estatutos MICF	Fora do Prazo - 2º Semestre	📅 22-01-2022 0:00 📅 30-01-2022 23:59	Criar
2022/2023	Concurso Especial de Acesso para Estudantes Internacionais	1ª Fase	📅 03-01-2022 0:00 📅 18-02-2022 23:59	Criar
2021/2022	Pedido de Creditação (3ºCiclo)	Pedido de Creditação (3ºCiclo)	📅 08-11-2021 0:00 📅 31-07-2022 23:59	Criar
2021/2022	Troca de Turmas	2º Semestre	📅 31-12-2021 0:00 📅 04-02-2022 23:59	Criar
2021/2022	Troca de Turno	2º Semestre	📅 30-12-2021 0:00 📅 04-02-2022 23:59	Criar

Os pedidos devem ser justificados e o aluno só pode efetuar **um pedido de troca de turma e um pedido de troca de turno** (cada um com seis opções).

Os alunos devem indicar **pelo menos 3 opções de horário**. Segue um exemplo:

Alteração nº 1

Unidade Curricular Inscrita

Nome completo da Unidade Curricular e respectivo Turno: (Ex: Imunologia - P2) *

Unidade Curricular Pretendida

Nome completo da Unidade Curricular e 3 opções do Turno pretendido: (EX: Imunologia - P1, P4, P6) *

Caso seja efetuada uma **troca direta entre alunos**, os mesmos devem indicar na plataforma o número e o nome completo do aluno com o qual pretendem trocar a sua turma ou turno.

Identificação do estudante

Indique o número e o nome completo do aluno com o qual pretende trocar a sua turma: Só são considerados os pedidos se ambos os alunos efetuarem o pedido por esta mesma via. *

Ano de colocação: *

Turma Atual: (Ex. TG01) *

Turma Pretendida: (Ex: TG02) *

Só são considerados os pedidos se ambos os alunos efetuarem o pedido por esta mesma via.

Os serviços académicos analisarão os pedidos mediante as vagas disponíveis.